

- LEGENDA**
- perimetro P.U.O.ambito Re-CO2
  - lotto di proprietà
  - mappa catastale
  - quote stato attuale

- Alberi esistenti**
- ⊗ Pino d'Aleppo (Pinus halepensis)
  - ⊗ Cipresso (Cupressus sempervirens)

**COMUNE DI ANDORA**  
Provincia di Savona



**PROGETTO**  
**PUO PER L'AMBITO DI COMPLETAMENTO "CAPO MELE E STRADA DELLE PATELLE" - Re-Co 2 DEL P.U.C. DI ANDORA**

committenti  
Sigg.re Cherner Larisa e Cherner Yulia

progettazione architettonica  
**bgm**  
BGM Progettazione e Servizi s.r.l.  
Geom. Davide Guardone  
Dott. Ing. Massimo Traversa  
via Colombo n. 34 - Andora (SV) - tel 019287470

progettazione urbanistica  
**studioarke**  
EB Studioarkè & Partners s.r.l.  
Società di Ingegneria e Architettura  
Amm. Dott. Arch. Elia Napolitano  
D.T. Arch. Biagio Barbanti  
via Urbana II n. 41 - ROMA - tel 3474895718

collaboratori  
Arch. Marco Fiorentino  
Geom. Giannino Cavezza Raffaele  
Dott.Arch. Chiara Carli  
Dott.Arch. Mafalda Santanello

progettazione urbanistica  
**arch. Valter Cattaneo**  
via Garibaldi 17, 17027 Pietra Ligure (SV)  
tel 019 825320  
architetto.cattaneo@bero.it

arch. Mario WILCKE  
arch. Francesco CALDINI

oggetto **STATO ATTUALE**  
**- PLANIMETRIA GENERALE SOVRAPPOSTA ALLA CARTA CATASTALE - INDICAZIONE ALBERATURE ESISTENTI**

data **Aprile 2018**

elaborato **B\_1**  
scala **1:300**

rev	motivo	rev	
rev	motivo	rev	
rev	motivo	rev	
rev	motivo	rev	

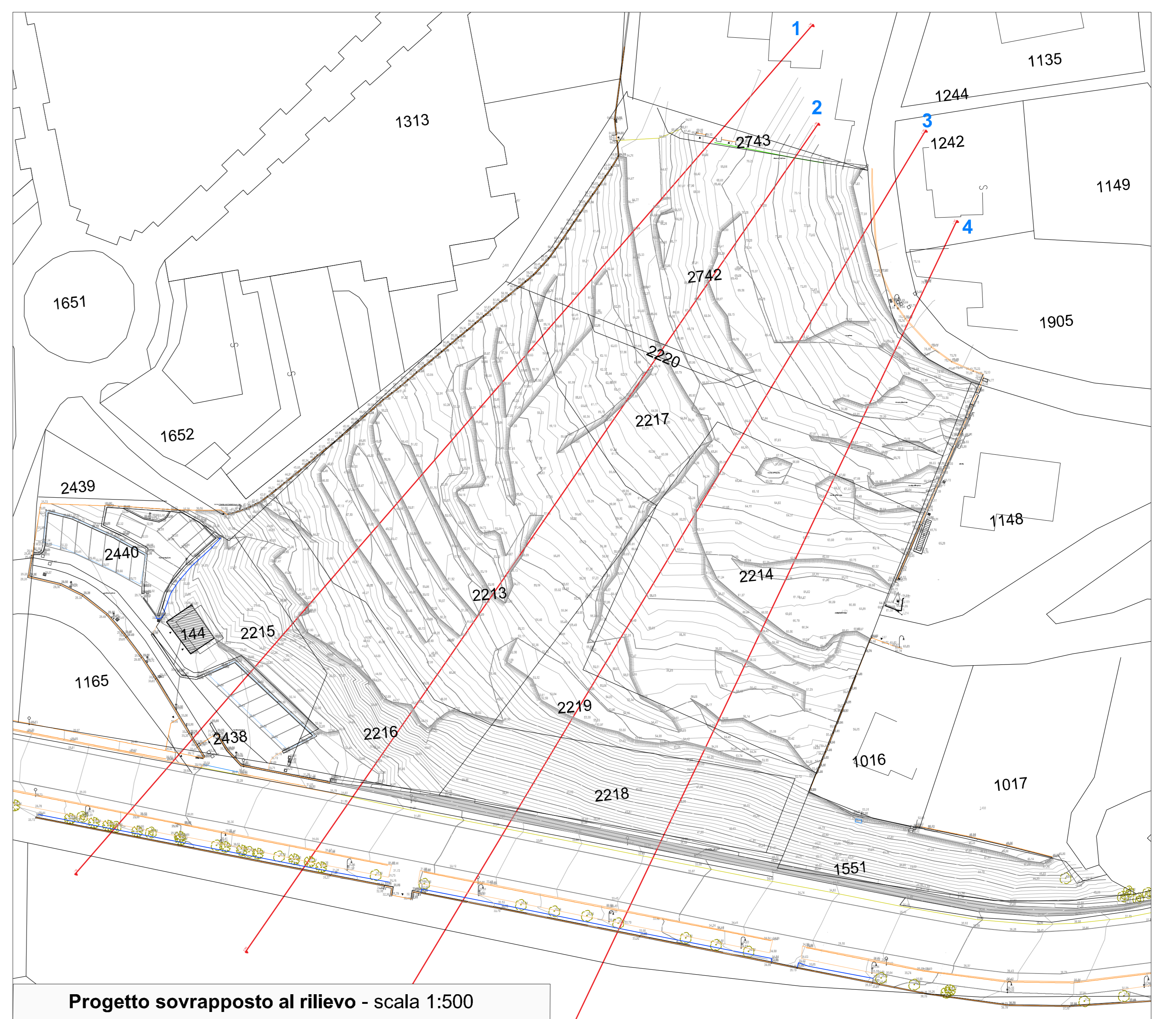
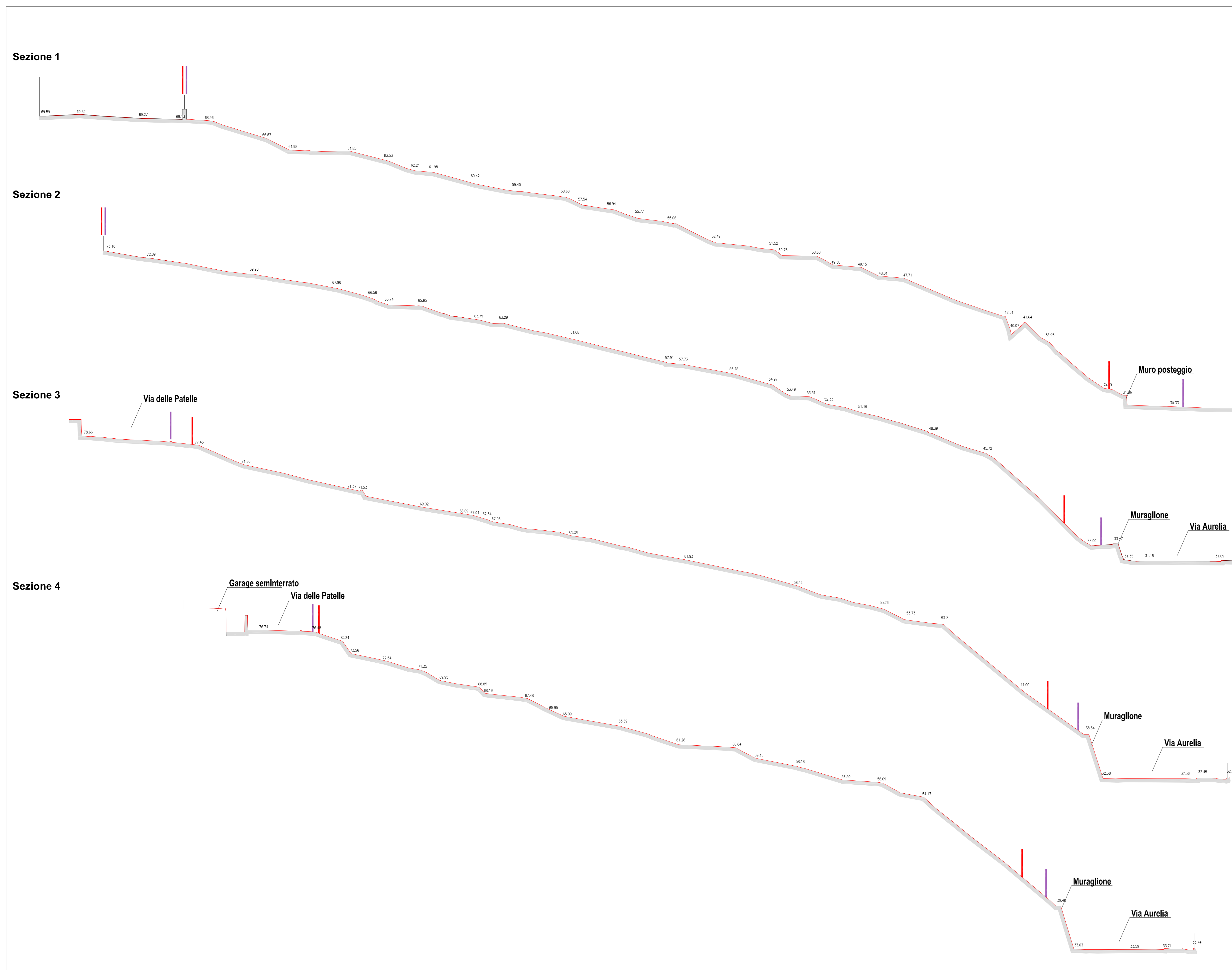

- LEGENDA**
- profilo terreno stato attuale
  - confine lotto di proprietà
  - confine perimetro di P.U.O. ambito Re-Co2

**COMUNE DI ANDORA**  
 Provincia di Savona



**PROGETTO**  
**PUO PER L'AMBITO DI COMPLETAMENTO "CAPO MELE E STRADA DELLE PATELLE" - Re-Co 2 DEL P.U.C. DI ANDORA**

commitenti  
 Slg.g.re Chermer Larisa e Chermer Yulis

progettazione architettonica  <b>BGM</b> Progettazione e Servizi s.r.l. Oper. Ditta Quarenza Dir. Ing. Massimo Trovati Via Cordero, 26 - Andora (SV) - tel. 019282470	collaboratori Arch. Marco Fiorentino Gianni Gianrico Ravella Dott. Arch. Chiara Carli Dott. Arch. Massimo Sparone
progettazione urbanistica  <b>STUDIOE&amp;E</b> Società di Ingegneria e Architettura Atto. Dott. Arch. Elio Ruffino D.T. Arch. Biagio Barozzi Via Milano 11 - 41 - 20124 - tel. 347889210	SCALA 1:300  arch. Marie WILCKE arch. Francesco CALDINI

oggetto  
 STATO ATTUALE  
 SEZIONI GENERALI - 1-1, 2-2, 3-3, 4-4

data  
 Novembre 2017

**B\_2**  
 SCALA 1:200

rev	autore	rev	
rev	progetto	rev	
rev	progetto	rev	
rev	progetto	rev	